イサギナバル唐津ってなんだろう？

「イサギナバル唐津」は、唐津弁である「いさぎな＝とてもすごい･たいそうな」とバルをくっつけた造語。「いさぎな店」「いさぎな料理」「いさぎな人たち」と、多くの人で美味しい料理と飲み物を囲んで盛り上がり、唐津のまちがにぎわうことを思い描き作られた言葉です。

そもそも「バル」とは何でしょうか？ BAR と書いてスペイン語で「バル」と言います。本場のスペインでは、朝はコーヒーから始まり正午過ぎには帰宅途中に食前酒代わりの一杯、夕方の買物や散歩の合間にもコーヒーやビールを、そして夕食後は顔見知りとの歓談を肴にまたまた一杯とお店をハシゴしながら夜を楽しむ。そして、そこにはトーストから酒のつまみ等食べ物まで様々なものが揃っていて生活習慣に根ざしたものがスペインのバルなのです。
そのバルを唐津で開催し、唐津のまちなかを楽しい大人の社交場にしたいと思っています。そして、日頃なかなか足を運ばなかったお店へ行ったり新しいお店の発見をするきっかけとなるでしょう。

この機会に色んなお店をハシゴして、隣り合った人と語り合い、楽しい時間をお楽しみください。各お店も期間限定の特別セットメニュー等を準備して皆様のご来店をお待ちしております。

イサギナバル唐津の楽しみ方

◇ バルチケットの楽しい使い方

2月20日（金）～22日（日）の3日間はマップと５軒のお店が楽しめる５枚組のバルチケットを持って気になるお店にてチケットと引き換えにバルメニューをお楽しみ下さい。
尚、購入済みのチケットは換金・払い戻しはできません。
当日券は、大手口センタービル 1F ソレイユにて販売いたします。

◇ あとバルについて 特集

当日参加出来なかったり使い残したという場合、
バル翌日の２月23日（月）から３月８日（日）までの 14 日間行われる「あとバル」でチケットを使用出来ます。
バルマップ記載の「あとバル」協力店で、チケットを**１枚６００円**の商品券としてご利用頂けます。
お釣りは出ません。また、換金もできませんのでご注意ください。

イサギナバル唐津のマナー

◇ 共に楽しむために譲り合って、いろんなお店を移動して楽しい時間をお過ごし下さい。

◇ お酒は楽しく飲むものです。飲み過ぎて体調を崩したり、口論等がないよう「素敵なオトナ」でいてください。

◇ 飲んだら乗るな！飲酒運転は絶対にやめてください。
お車の場合は最寄りの 宿泊施設や運転代行等をご利用下さい。

唐津ノ街ガ目ヲ覚マス！！

イサギナバル唐津 MAP

前売チケット
（１セット５枚組）
¥3,500
当日チケット（１セット５枚組） ¥4,000
まいづるグループ各店、唐津商工会議所、唐津料飲業協同組合にて販売中！

主　催：唐津商工会議所
主　管：唐津うまか博 2015 連絡協議会
協　力：唐津料飲業協同組合
連絡先：唐津うまか博 2015 連絡協議会事務局
TEL0955-72-5141

企画・発行：唐津うまか博 2015 連絡協議会
デザイン：フィール
印刷：大同印刷株式会社

唐津ノ街ガ目ヲ覚マス

イサギナバル 唐津 2015

ちょい飲み・ちょい食べ・ちょい歩き！

今年は３日間

◆ とき
2月 20（金）日 21（土）日 22（日）日

■ 問い合わせ先：
唐津うまか博 2015 連絡協議会
佐賀県唐津市大名小路１－５４
唐津商工会議所内
☎ 0955-72-5141
※記載内容は、予告なく変更になる場合があります。

ヨル 19 時以降の JR 時刻表 ※赤字は土日祝運行時間

	福岡方面		佐賀方面		西唐津方面
19	20 筑前前原 43 筑前前原	13 福岡空港 42 筑前前原	23 佐賀	23 佐賀	16 30 40 48
20	04 福岡空港 38 福岡空港	12 福岡空港 54 福岡空港	07 伊万里 45 佐賀	07 伊万里 46 佐賀	09 28 48
21	08 筑前前原 34 福岡空港	35 筑前前原	38 佐賀 48 伊万里	38 佐賀 48 伊万里	06 17 44
22	00 筑前前原	00 筑前前原			00 32 45 51 58
23					21 40 46
24					11 30

※JR 時刻表より抜粋　☎0955-72-5801 JR 唐津駅

ヨル 19 時以降の高速バス時刻表

	アルピノ前	唐津大手口バスセンター発	天神日銀前	博多バスターミナル 1F
平日	19:15	19:20	20:22	20:32
	20:05	20:10	21:12	21:22
	20:55	21:00	22:02	22:12
	アルピノ前	唐津大手口バスセンター発	天神日銀前	博多バスターミナル 1F
土日祝	18:55	19:00	20:02	20:12
	19:25	19:30	20:32	20:42
	20:05	20:10	21:12	21:22
	20:55	21:00	22:02	22:12

※高速バスからつ号時刻表より抜粋
☎0955-73-7511 昭和バス大手口サービスセンター

イサギナバル唐津［営業時間］
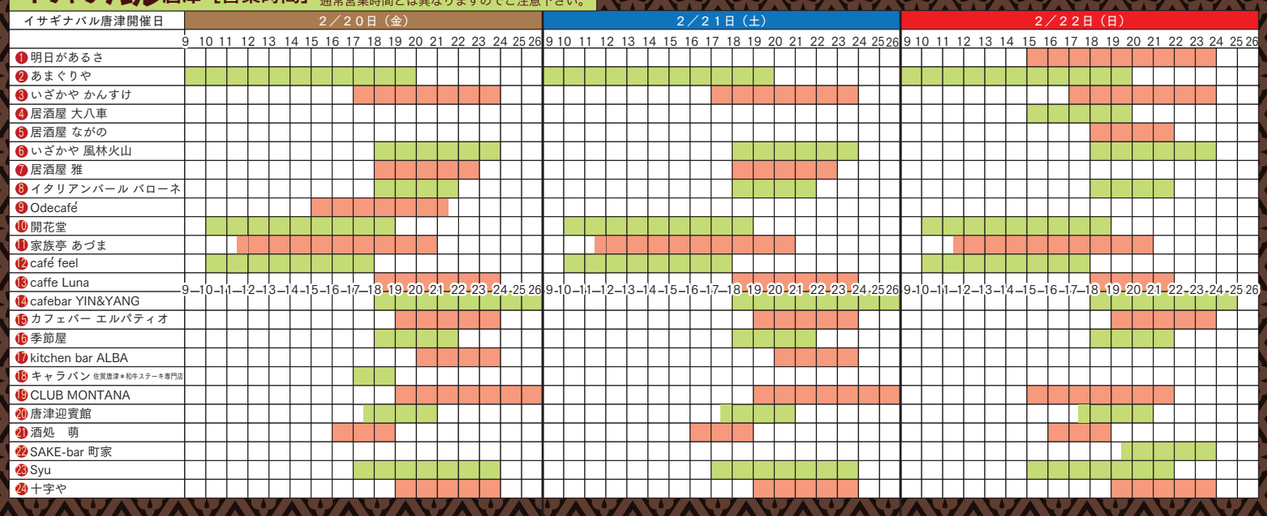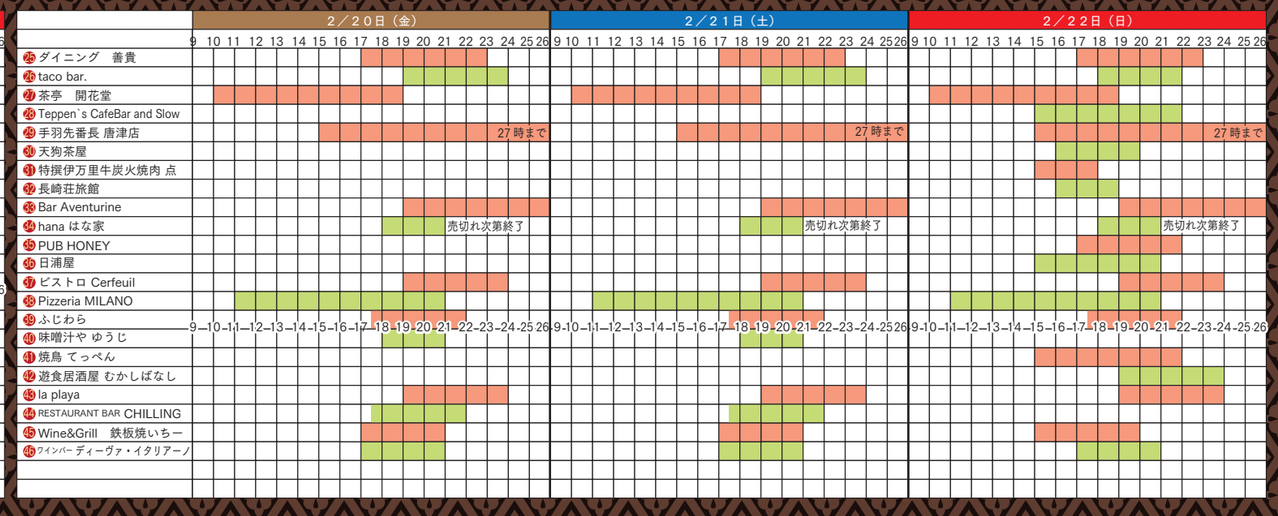
各店バル営業時間があります。
通常営業時間とは異なりますのでご注意下さい。